

nieuwsbrief mei 2021

Inleiding

De lente is inmiddels in volle gang. Op de bouwplaats gaan de werkzaamheden onverminderd door. Voor voorbijgangers en omwonenden zijn de veranderingen goed zichtbaar. Onze 'postzegel-bouwplaats' wordt tot op de centimeter gebruikt; het is echt dagelijks passen en meten zoals op onderstaande foto goed is te zien.



Foto boven begin april, foto onder eind april (Fase 3B/3C).

Terugblik

In de maand april zijn de gebouwen van Fase 3B en 3C enorm de hoogte in geschoten zoals op de foto's hiernaast goed is te zien. Wij bevinden ons inmiddels op de 3^e etage. In de parkeergarage zijn inmiddels alle vloeren afgestort en gevinderd en worden de installaties gemonteerd, zie foto hieronder.

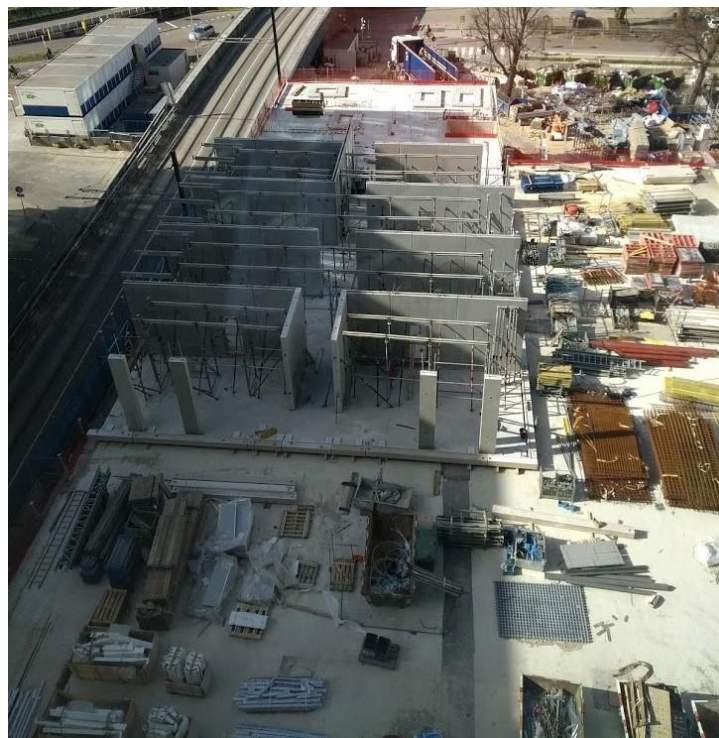
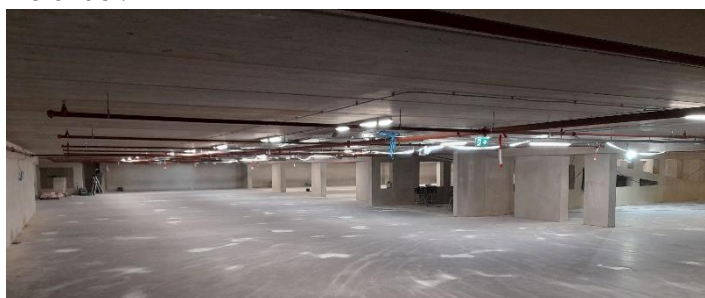

De gevel van Central Park is helemaal gesloten. Binnen in Central Park werd onafgebroken gewerkt aan de afbouw. Ook is er gewerkt aan het mooie park dat gerealiseerd zal worden op de 11e en 12e verdieping. Daarover in de volgende nieuwsbrief meer.

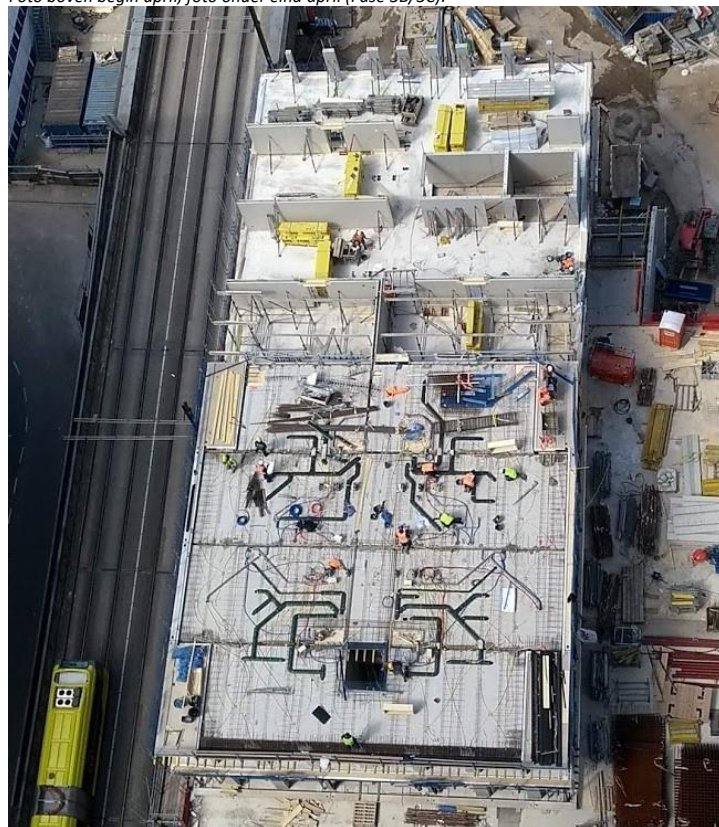

Gebogen glas in Central Park



Een staaltje 'hogere school glas plaatsen' door gevelbouwer Blitta. Zij hebben in Central Park het glas geplaatst.

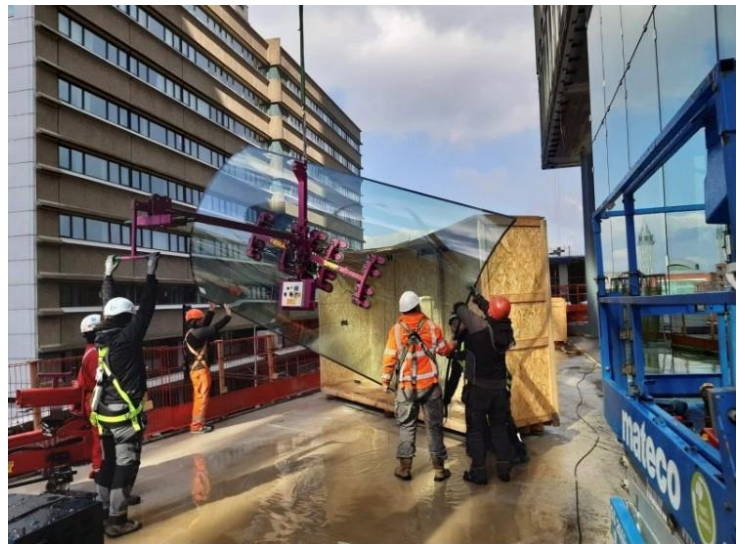

Het betreft een gebogen ruit van 4,5 bij 2,7 meter met een bolling van 1,5 meter.

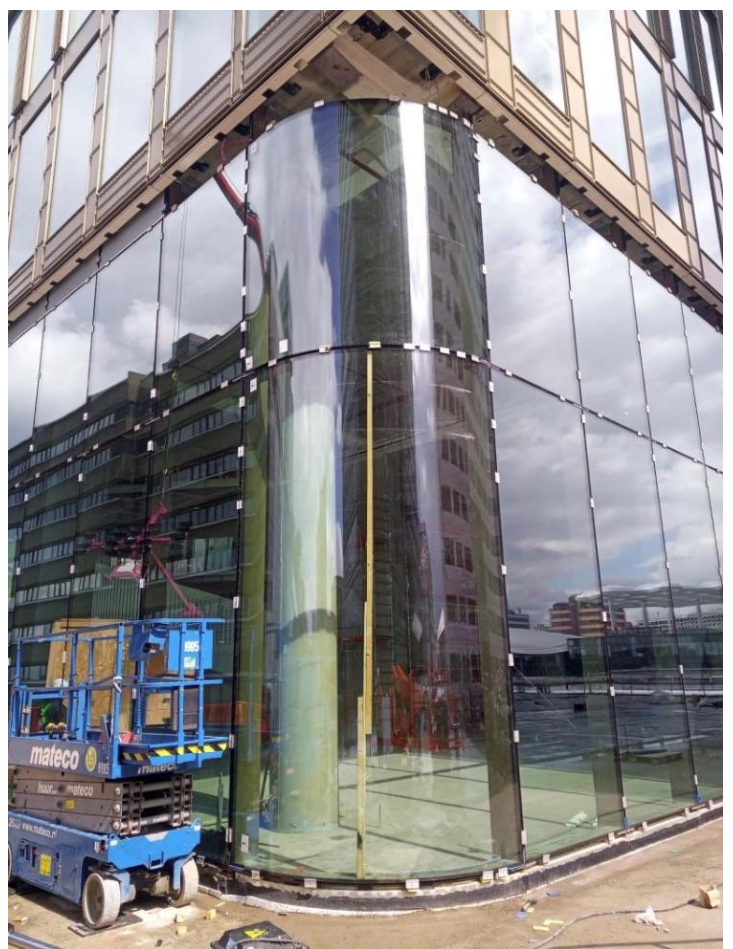

Werkzaamheden WTC trap / Stationsplein

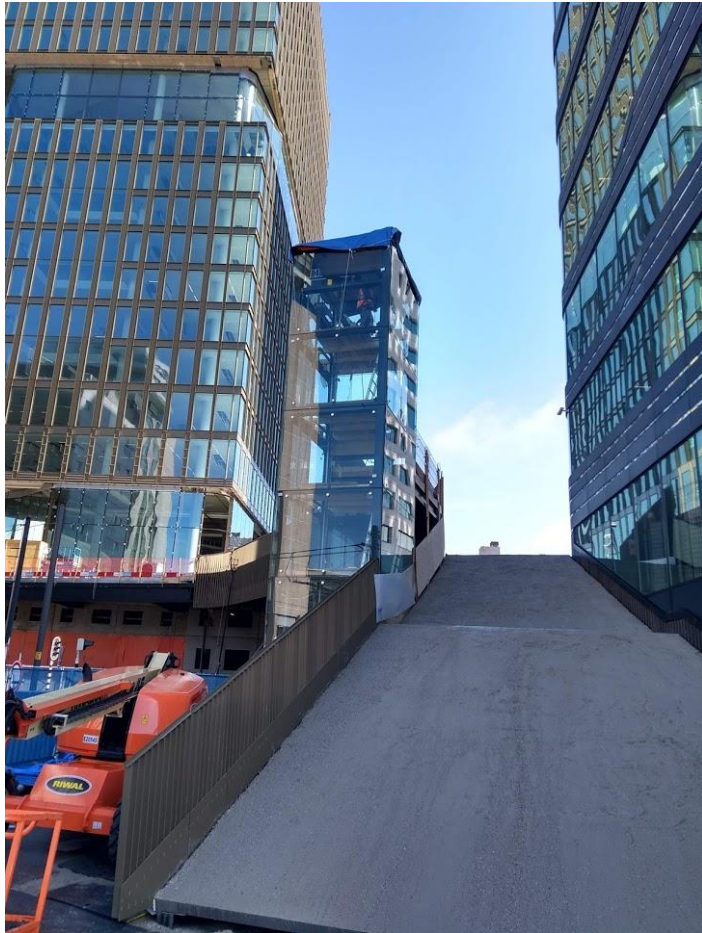

Bovenstaande foto: De lift naast de WTC trap is voorzien van glas, en de trap krijgt steeds meer vorm.

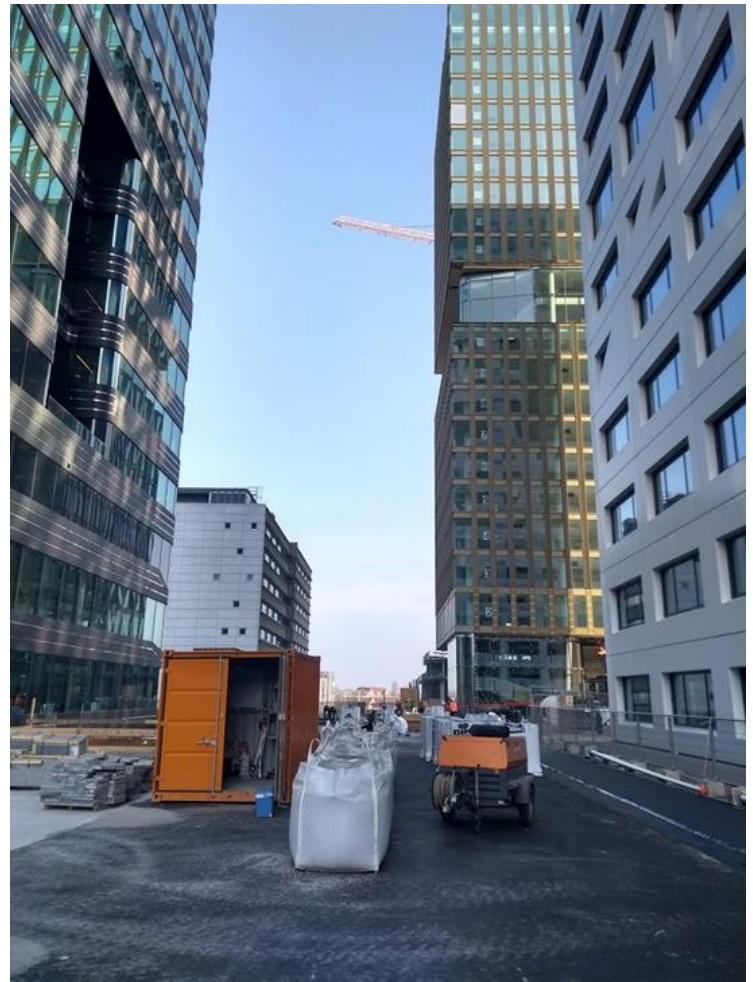

Bovenstaande foto: Werkzaamheden op het Stationsplein.



Bovenstaande foto: Plantenbakken worden geplaatst op het Stationsplein.



Foto boven en onder: Plantenbakken worden geplaatst op het Stationsplein.



Een kijkje binnen in Central Park

Op deze pagina enkele beelden van het park in aanleg op de 11^e en 12^e etage van Central Park. In totaal zijn er wel liefst 120 big bags (120m³) substraat het pand in gehesen zodat het park aangelegd kan worden.



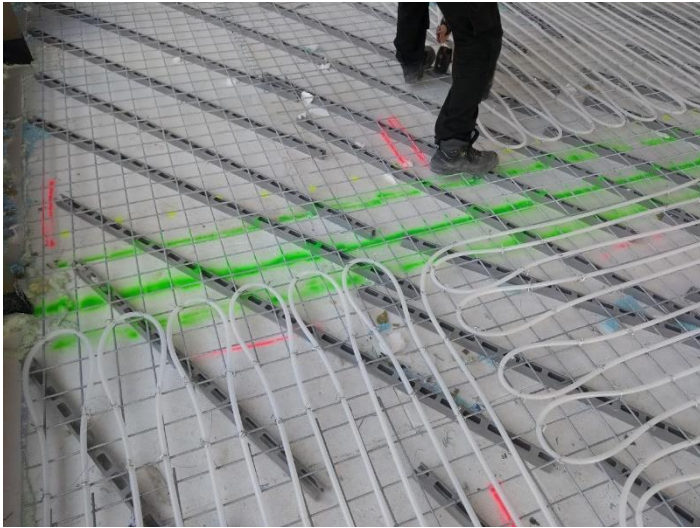

Bovenstaande foto: Het leidingwerk en de vloerverwarming die in een vloer van Central Park wordt gestort. Een enorme klus!



Bovenstaande foto: Zicht op Fase 3B, met rechts Central Park in beeld.

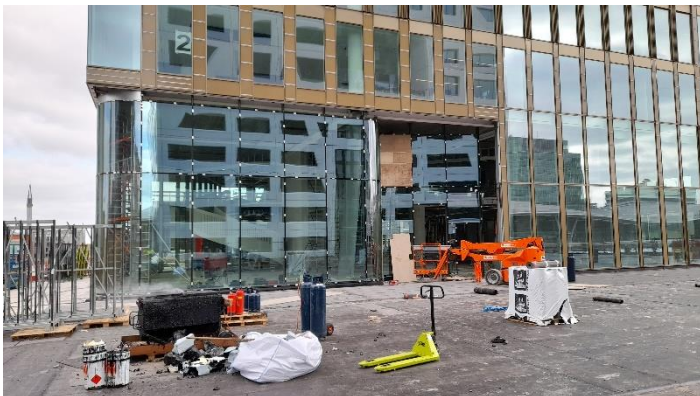

Bovenstaande foto: Zicht op de begane grond van Central Park, met in de weerspiegeling van het glas het Stadskantoor zichtbaar.

Werkzaamheden juni 2021

In juni zullen de volgende werkzaamheden plaatsvinden:

- **Werkzaamheden aan de 'golvende' onderrand op de 11^e etage;**
- **Werkzaamheden aluminium buitenplafond entree Central Park;**
- **Start invulling park op 11^e etage Central Park;**
- **Afbouw werkzaamheden Central Park;**
- **Het aanbrengen van diverse installaties op het dak;**
- **Plaatsen zonnepanelen op dak van Central Park;**
- **Opbouwen steiger naast de bus- / trambaan;**
- **Plaatsen prefab wanden Fase 3C;**
- **Storten verdiepingvloeren Fase 3C;**
- **Montage gevelelementen Fase 3C;**
- **Opbouwen steiger naast de bus- / trambaan;**
- **Werkzaamheden WTC trap;**
- **Werkzaamheden herinrichting Stationsplein West;**
- **Werkzaamheden aan het Forum (kantoorplein);**
- **Werkzaamheden VL steeg (gevel bekleding, balustrades).**

Nieuwsbrief

Door middel van deze nieuwsbrief houden wij u op de hoogte van de ontwikkelingen van project Westflank Noord. Hierin zullen wij zo goed mogelijk aangeven welke werkzaamheden er gepland staan en of er bijzonderheden zijn. Indien u deze nieuwsbrief rechtstreeks in uw mailbox wilt ontvangen, dan kunt u zich aanmelden via:

westflanknoord@volkerwessels.com

Contactgegevens

Bouwcombinatie Westflank Noord V.O.F. is een samenwerking tussen de bouwbedrijven Wessels Zeist BV. en Wessels Rijssen BV.

een Koninklijke **VolkerWessels** onderneming

E-mail: westflanknoord@volkerwessels.com

Meld hinder of een tip: www.verbeterdebouw.nl

Aanvullende info : www.cu2030.nl



Disclaimer: aan deze nieuwsbrief kunnen geen rechten worden ontleend.

