

Nieuwsbrief oktober 2020

Inleiding

De afgelopen maand was weer een drukke maand. Deze week zijn de Corona maatregelen wederom aangescherpt, wat voor team Westflank betekent dat er weer meer thuis gewerkt wordt. Het is en blijft lastig om op de bouwplaats voldoende afstand van elkaar te houden tijdens de werkzaamheden, maar iedereen doet heel erg zijn best. We kijken er enorm naar uit dat volgende maand het hoogste punt al bereikt zal worden!

HOUD AFSTAND!

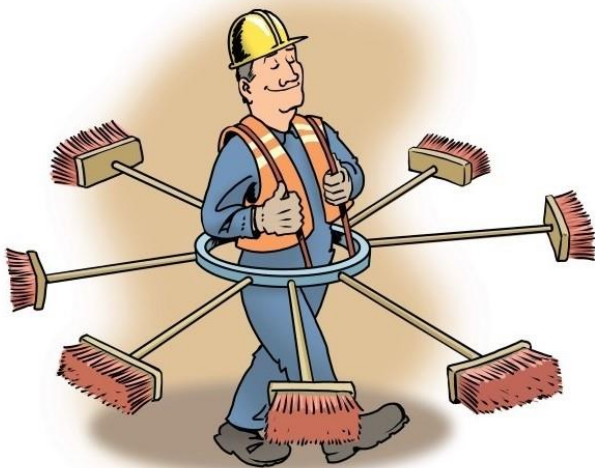

Terugblik

Ook afgelopen maand is er weer veel gebeurd op de bouwplaats van Westflank. Het gebouw blijft maar groeien in de hoogte! We zijn bijna bij het hoogste punt aanbeland want de vloer van de 23^{ste} verdieping is inmiddels gelegd. In de parkeergarage is vloer -4 inmiddels klaar en wordt er gewerkt aan vloer -3. Met het sluiten van de gevel van Central Park zijn we inmiddels op de 17^e verdieping beland. Maar er wordt ook hard gewerkt aan het plaatsen van het (gebogen) glas op de 11^e en 12^e verdieping.

Werkzaamheden Forum

Er zijn inmiddels werkzaamheden gestart die ter voorbereiding zijn van het maken van de trap waarmee het Forum bereikbaar wordt vanaf het Jaarbeursplein. De trap wordt geplaatst naast het WTC gebouw. Een behoorlijke verandering voor dit gebied. Op onderstaande foto is de ingerichte bouwplaats te zien (met blauwe hekken). Deze week wordt de heistelling aangevoerd en geplaatst en starten we echt met de werkzaamheden.



Foto1 & 2: Zicht op het WTC / Jaarbeursplein met de omheinde bouwplaats.



Werkzaamheden VL-steeg

De energiebedrijven zijn bezig met het inrichten van de ruimte, zodat Central Park binnenkort stroom heeft.

Werkzaamheden oktober 2020

In oktober zullen de volgende werkzaamheden plaatsvinden:

- in de bouwkuip worden de kelderwanden gestort;
- leggen van de K3 vloer van de parkeergarage;
- storten wanden K3 parkeergarage;
- storten wanden hellingbaan parkeergarage;
- het monteren van geprefabriceerde betonelementen (wanden, kolommen, balken), zowel in Central Park als in de parkeergarage;
- het leggen van verdiepingvloeren;
- het monteren van de gevel (we zijn nu op de 18^e verdieping bezig);
- het aanbrengen van installaties;
- afbouw werkzaamheden;
- leggen van de dakvloer Central Park;
- plaatsen dakopbouw op Central Park;
- werkzaamheden aan Forum dek over de busbaan en WTC trap;
- het aanleggen van het NUTS tracé in de VL-steeg.



Foto 4: Het gebogen glas op de 11^e & 12^e verdieping, met een sneak peak naar binnen.

Gebogen glas in Central Park

Inmiddels zijn wij bezig met het plaatsen van het gebogen glas op de 11^e en 12^e verdieping, de locatie waar het 'park' in het gebouw gerealiseerd zal worden. En dat is weer een bijzondere en arbeidsintensieve klus.



Foto 3 : Het gebogen glas op de 11^e & 12^e verdieping, naar boven kijkend.



Foto 5: Zicht op Centraal Station, Stadskantoor, Central Park en De Syp..

Van binnen

Voor de omwonenden en voorbijgangers is alleen de buitenzijde van Central Park zichtbaar. Daarom enkele foto's om te laten zien hoe het er op dit moment van binnen uit ziet. Zoals bijvoorbeeld de torenkraan die midden in het gebouw staat. Of de verdiepingvloeren met het mooie uitzicht. We zullen in de komende nieuwsbrieven iedere keer een tipje van de sluier oplichten van de binnenkant van dit bijzondere gebouw.



Foto 6 & 7: De torenkraan die midden in het gebouw staat.



Foto 8: Zicht vanuit Central Park op woontoren 'De Syp'.



Foto 9: Zicht vanuit Central Park op het Jaarbeurs gebied.

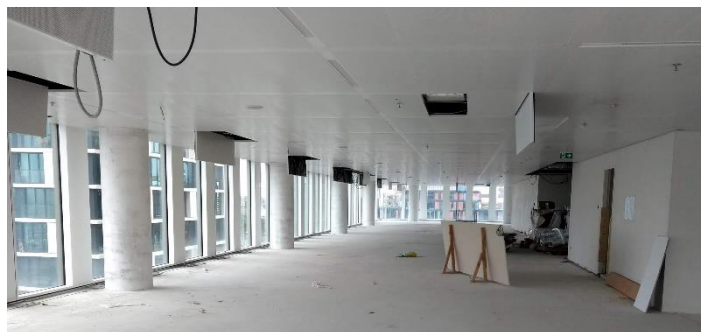
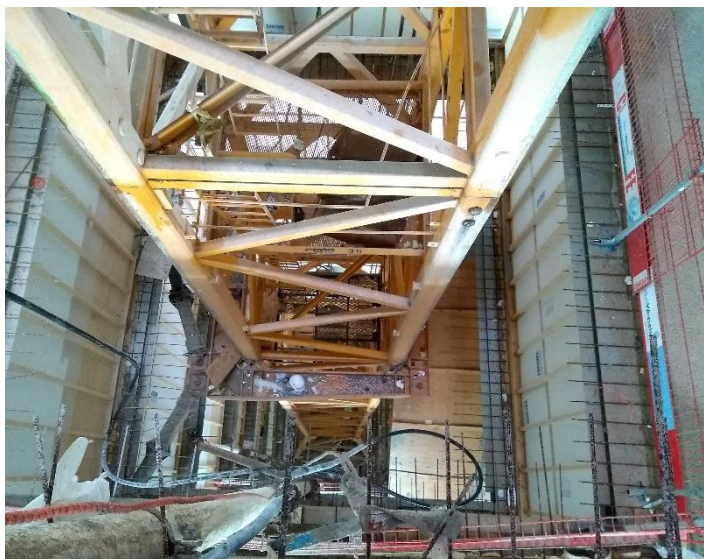

Foto 10: Het uitzicht van de kraanmachinist vanuit zijn cabine in de torenkraan..



Foto 11: Zicht op de bouwplaats vanuit de kraan naast woontoren 'De Syp'. Op vrachtwagens liggen kanaalplaten waar de vloeren mee gelegd worden.



Foto 12: Zicht op bovenste bouwlaag waar de kanaalplaten goed te zien zijn.

Nieuwsbrief

Door middel van deze nieuwsbrief houden wij u op de hoogte van de ontwikkelingen van project Westflank Noord. Hierin zullen wij zo goed mogelijk aangeven welke werkzaamheden er gepland staan en of er bijzonderheden zijn. Indien u deze nieuwsbrief rechtstreeks in uw mailbox wilt ontvangen, dan kunt u zich aanmelden via:

westflanknoord@volkerwessels.com

Contactgegevens

Bouwcombinatie Westflank Noord V.O.F. is een samenwerking tussen de bouwbedrijven Wessels Zeist BV. en Wessels Rijssen BV.

een Koninklijke  **VolkerWessels** onderneming

E-mail: westflanknoord@volkerwessels.com

Meld hinder of een tip: www.verbeterdebouw.nl

Aanvullende info : www.cu2030.nl



Disclaimer: aan deze nieuwsbrief kunnen geen rechten worden ontleend.