

Nieuwsbrief - juni 2019

Inleiding

Beste burens en omwonenden,

Op 4 april 2019 was het officiële startmoment van de bouw van Central Park. Kantoortoren Central Park is onderdeel van het project Westflank Noord.

Westflank Noord bestaat uit de volgende deelprojecten:

- Parkeergarage & Forum (bouw gestart)
- Kantoortoren Central Park (bouw gestart)
- Woontoren De SYP (gereed en bewoond)
- Woningen Fase 3B en 3C (start in 2020)

Door middel van deze nieuwsbrief houden wij u de komende jaren op de hoogte van de ontwikkelingen van project Westflank Noord. Hierin zullen we zo goed mogelijk aangeven welke werkzaamheden er gepland staan en of er bijzonderheden zijn.

Eind juni 2019 zullen de palen voor het kantoor en de parkeergarage gereed zijn

Heeft u vragen of opmerkingen? Laat het ons weten, zie daarvoor de contactgegevens onderaan de brief.

Met vriendelijke groet,

Bouwcombinatie Westflank Noord V.O.F.



Afbeelding 1: Overzicht project Westflank Noord.

Werkzaamheden juni 2019

In juni zullen de volgende werkzaamheden plaatsvinden:

Het boren van palen voor het kantoor en de parkeergarage zullen eind juni 2019 gereed zijn.



Afbeelding 2: Veel palen zijn al gereed. Het staal (wapening) vanuit de palen steekt omhoog en zal zorgen voor een verbinding met de fundering (grote blokken beton met staal er in).

Fundering maken voor kantoortoren en de 2^e kraan.

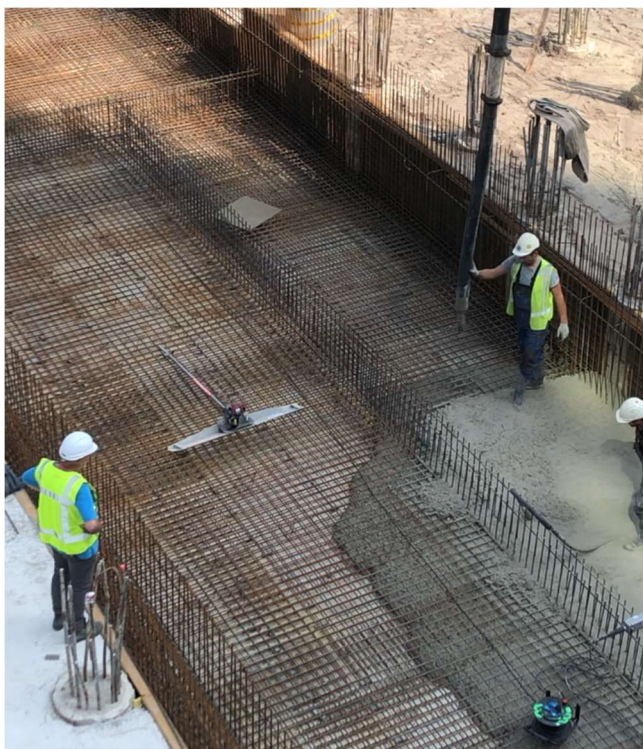

Afbeelding 3: Het storten van funderingen voor de kantoortoren en de 2^e kraan.

Start van het aanbrengen van damwanden voor de parkeergarage.

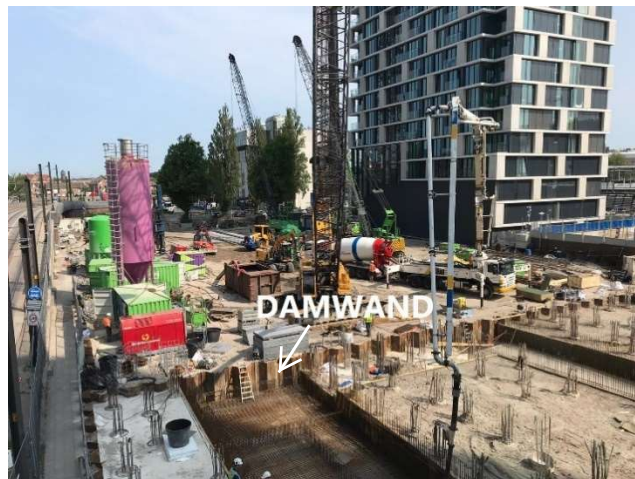

Afbeelding 4: Om de parkeergarage te maken worden stalen (dam)wanden aangebracht. Het grootste deel is reeds aanwezig, de laatste delen worden nog afgemaakt.

Start van het aanbrengen van een 'werkbrug'.

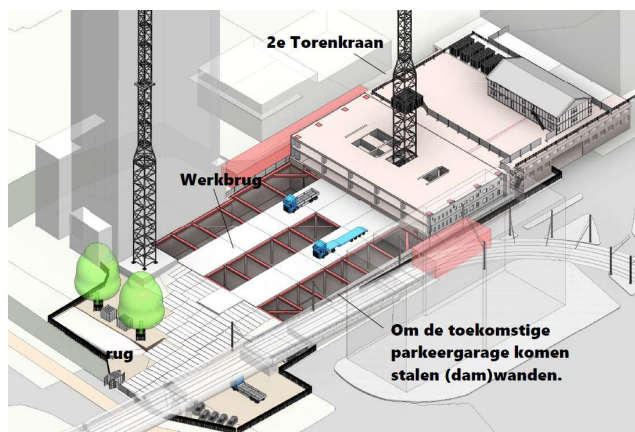

Afbeelding 5: Om de kantoortoren te kunnen bouwen, wordt een 'werkbrug' gemaakt over de parkeergarage. Hierover zullen de materialen worden aangevoerd welke nodig zijn voor de toren.

Bijzonderheden

- Tijdens de zomervakantie zullen de werkzaamheden zonder onderbreking doorgaan.
- Boorwerkzaamheden van de palen na 19:00 uur (incidenteel). Het boren van de palen is een continu proces en kan niet halverwege worden afgebroken.

Contactgegevens

Bouwcombinatie Westflank Noord V.O.F. is een samenwerking tussen de bouwbedrijven Wessels Zeist en Wessels Rijssen.

E-mail: westflanknoord@volkerwessels.com

Meld hinder of een tip: www.verbeterdebouw.nl

Aanvullende info: www.cu2030.nl

Disclaimer: Deze nieuwsbrief is met grote zorg samengesteld. Er kunnen echter geen rechten aan worden ontleend.

